



Encontro Regional eTwinning

- Escola Secundária Sebastião da Gama -

Setúbal, 7 de setembro de 2018



Sessão de abertura:

- Presidente da Câmara de Setúbal: Dra. M.^a das Dores Meira
- Subdiretora-Geral da DGE: Doutora Maria João Horta
- Agência Nacional Erasmus+: Dra. Augusta Alves
- Diretor CFAE Moita Barreiro: Dr. Joaquim Raminhos
- Diretora AE Sebastião da Gama, Dra. Fernanda Oliveira



Avaliação do evento em
<https://goo.gl/forms/4GwZg9HrHt7GCvth2>

Envio de relatório final para
etwiningencontros@gmail.com

Até ao dia **18 de setembro de 2018**



. Listas de presenças

. Registo no Portal de Gestão da Formação da DGE (**alterar registo**: Ana Luísa Ferreira; Ana Paula Encarnação; Patrícia Baltazar; Ana Margarida Vicêncio; Tiago Borges; M.^a Manuela Lopes; Carla Salvado; Anabela Rosendo

Acrescentar à **lista de creditação**: Maria Lúcia Figueiral; Paula Alexandra Moreira)



O trabalho colaborativo e o eTwinning

lets**COLLABORATE!**





Education and culture are the key to the future”

President Juncker, 14/11/2017

A realidade europeia

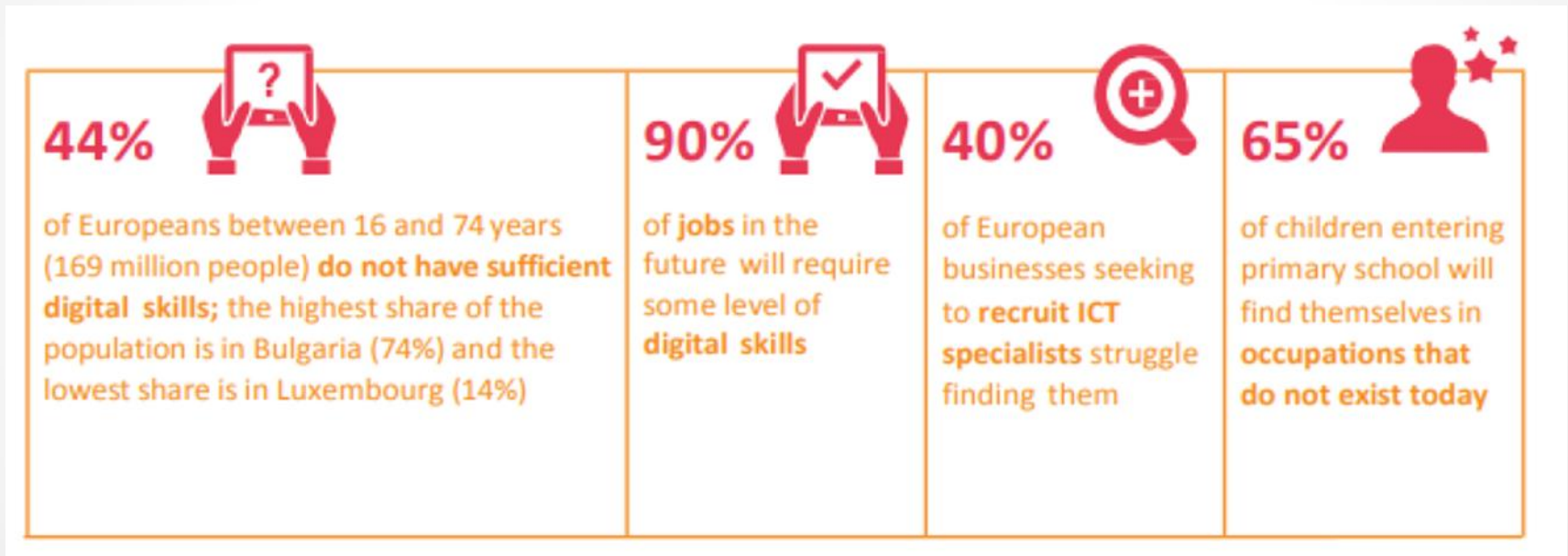

The European Commission's contribution to the Leaders' meeting in Gothenburg,
17 November 2017



Criação de um
Espaço Europeu de Educação
até 2025

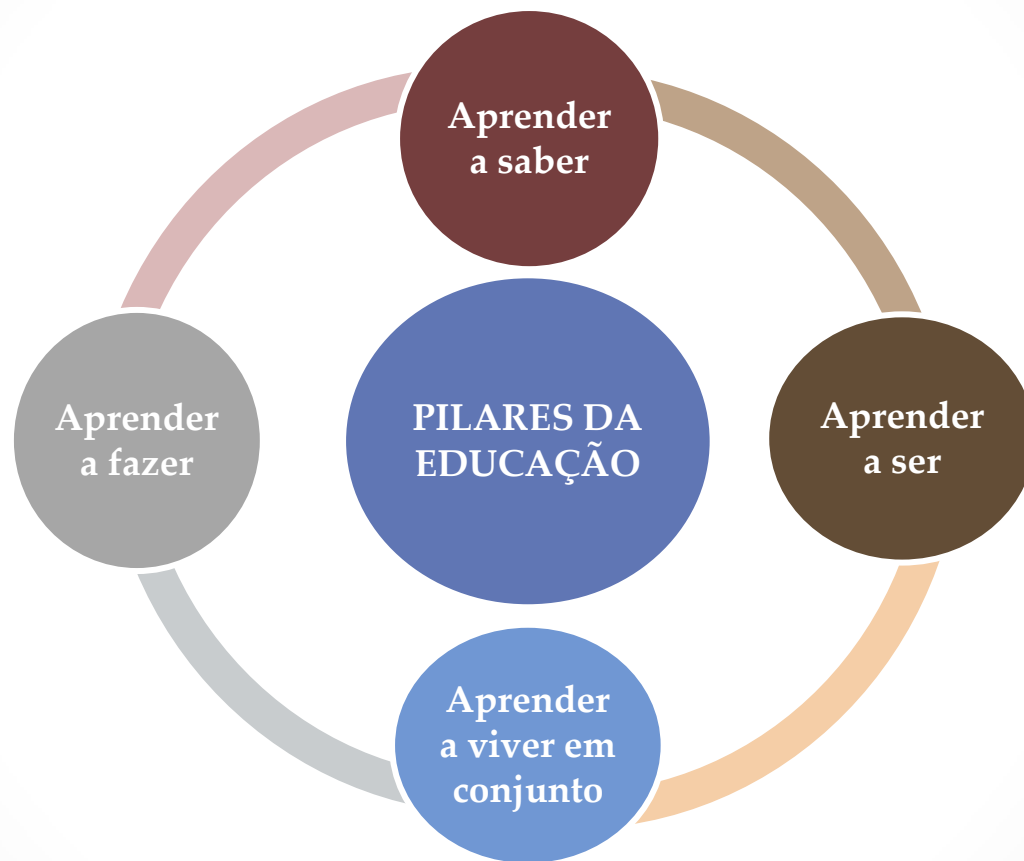

Evarist Bartolo, Ministro da Educação e do Emprego de Malta



PILARES DA EDUCAÇÃO

Melhorar a
aprendizagem
das línguas

Dar formação e
apoio aos
professores

Desenvolver
competências digitais

Promover a
aprendizagem ao
longo da vida



Tornar a mobilidade uma
realidade para todos

Reconhecer
diplomas

Reforçar a dimensão
europeia



Educação em Portugal: medidas de relevo

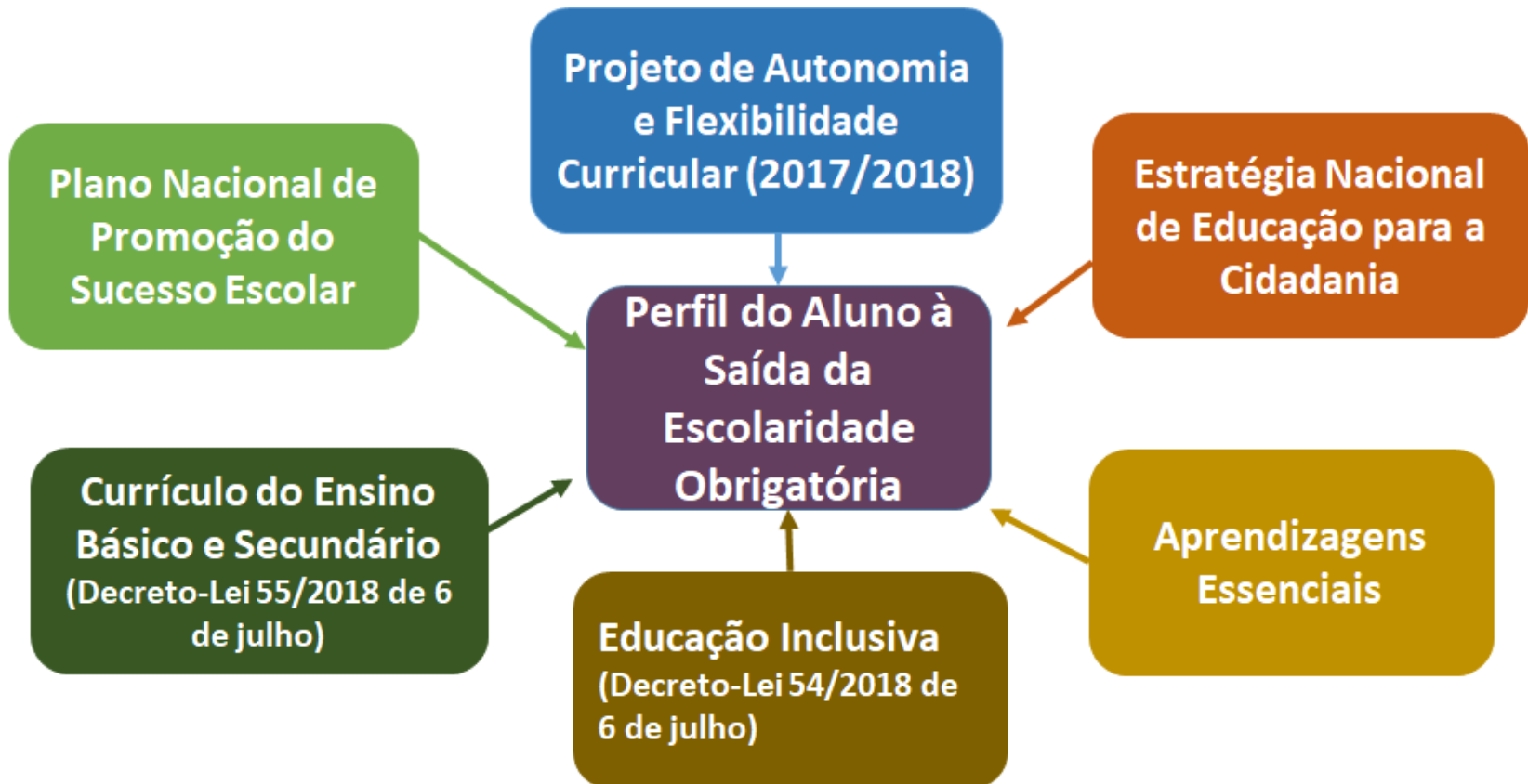



Autonomia
e Flexibilidade
CURRICULAR





INVESTIR NUMA EDUCAÇÃO DE SUCESSO

- ✓ Consolidar, aprofundar e enriquecer as **Aprendizagens Essenciais**
- ✓ Valorizar as **áreas de competências** definidas no Perfil dos Alunos
- ✓ **Desenvolver competências** de pesquisa, avaliação, reflexão, mobilização crítica e autónoma de informação com vista à resolução de problemas e ao reforço da autoestima dos alunos
- ✓ Promover o **exercício da cidadania ativa**, de participação social em contextos de partilha e de colaboração e de confronto de ideias
- ✓ Implementar **metodologias centradas no aluno** proporcionando situações de aprendizagens efetivas e significativas



Opções curriculares



Disciplinaridade

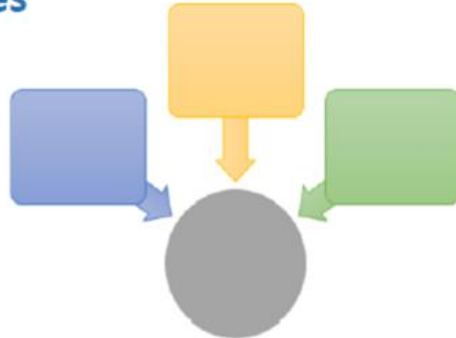

Multidisciplinaridade

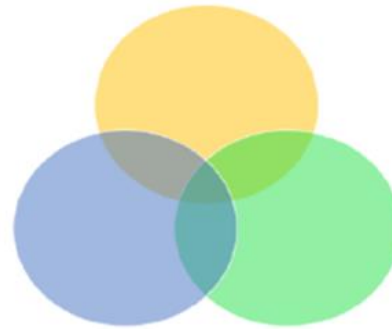

Interdisciplinaridade



Transdisciplinaridade



Envolvimento do CT

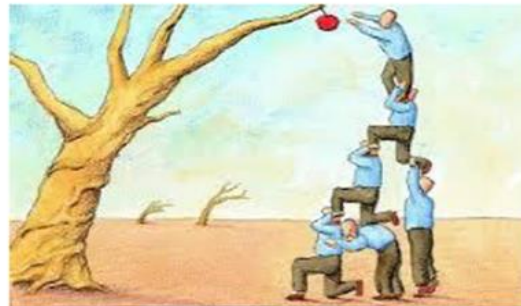

Trabalho colaborativo/equipa

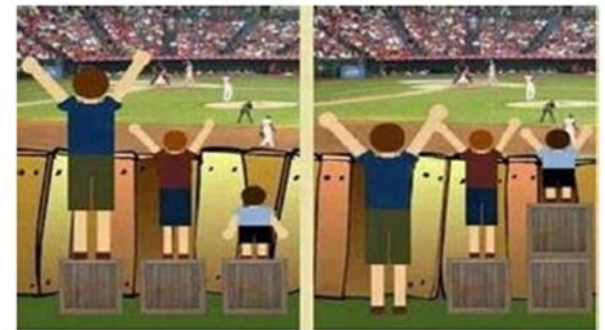

Diferenciação Pedagógica



Desenvolvimento de projetos

Articulação das aprendizagens de diversas disciplinas

Desenvolvimento das áreas de competências PA

Construção de conhecimento dinâmico e global



Sucesso escolar

Aluno como agente cultural e não como aprendiz de conhecimento

~~Isolamento das disciplinas~~



Como responder a estes desafios?



“O eTwinning é uma máquina que transforma a aprendizagem em algo atrativo, é uma máquina de diálogo intercultural e de ensino.” Rodrigo Ballester, European Commission



Como pode o eTwinning ajudar?

- ✓ Contribui para o desenvolvimento de um **perfil humanista** nos alunos (PA – Princípios; ENEC)
- ✓ Melhora a **aprendizagem das línguas estrangeiras**
- ✓ Reforça a **dimensão europeia, abrindo a sala de aula à Europa e ao Mundo**
- ✓ Promove a **articulação das aprendizagens** entre várias disciplinas ou ciclos de ensino
- ✓ Incentiva à experimentação de novas metodologias de trabalho centradas nos alunos – **Project Based Learning**, que os leva a desenvolver competências de pesquisa, avaliação, reflexão, mobilização crítica e autónoma de informação com vista à resolução de problemas e ao reforço da autoestima
- ✓ Promove o desenvolvimento de **competências digitais**
- ✓ Dinamiza **formação** para professores (em linha ou presencial, gratuita)
- ✓ Motiva alunos e professores; é simples e seguro.

Então, o que é o eTwinning?

Encontro Regional eTwinning
- Setúbal -

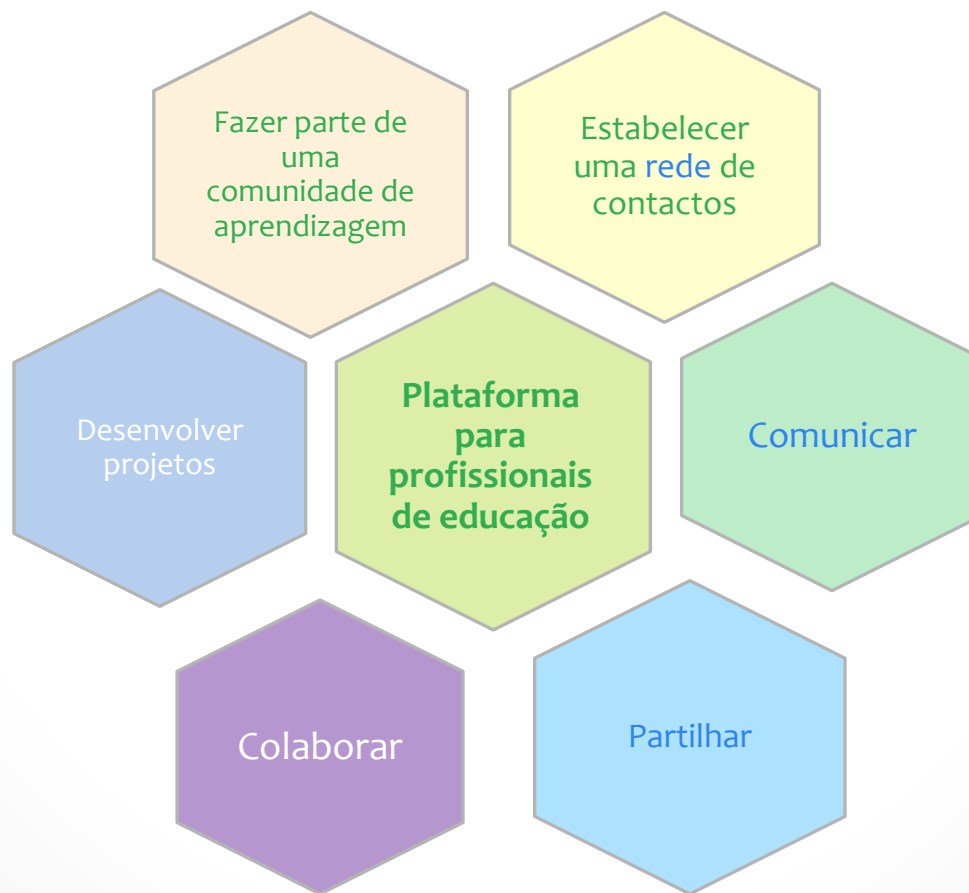

44 PAÍSES

Encontro Regional eTwinning - Setúbal -



Albânia
Alemanha
Áustria
Bélgica
Bósnia-Herzegovina
Bulgária
Chipre
Croácia
Dinamarca
Eslováquia
Eslovénia
Espanha
Estónia
Finlândia
França
FYROM
Grécia
Holanda
Hungria
Irlanda
Islândia
Itália
Letónia
Liechtenstein
Lituânia
Luxemburgo
Malta
Noruega
Polónia
Portugal
República Checa
Roménia
Reino Unido
Sérvia
Suécia
Turquia

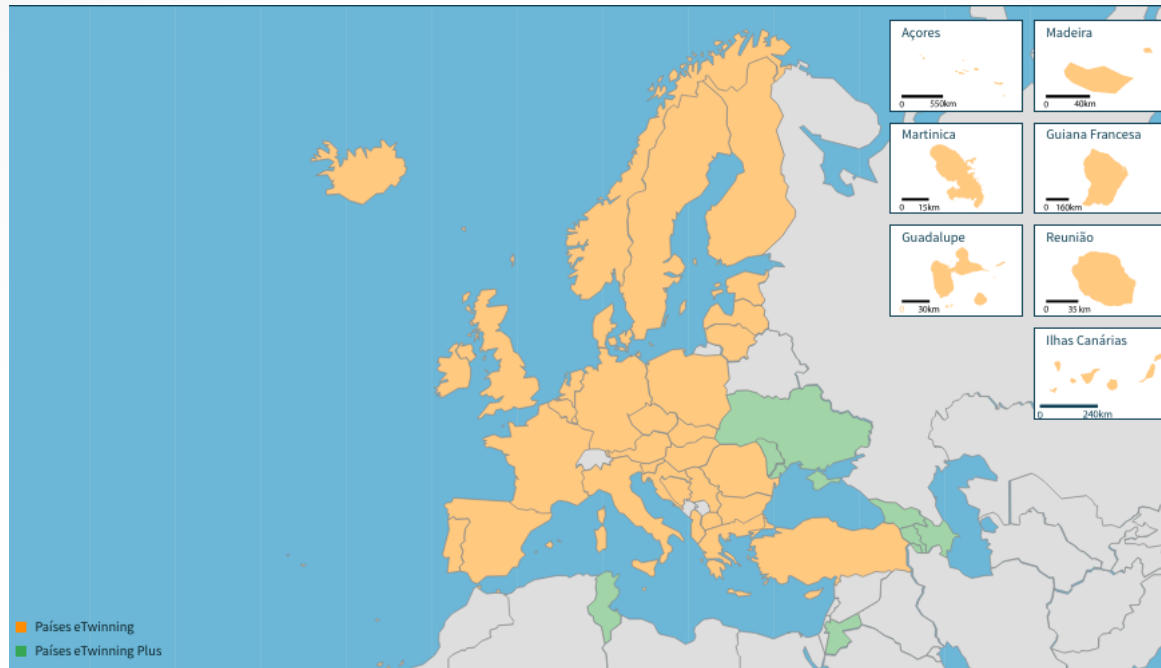

36 países
+
8 países (eTwinning Plus)

Arménia
Azerbaijão
Geórgia
Jordânia
Líbano
Moldávia
Tunísia
Ucrânia

Argélia (até início de 2019)

585627 professores 193237 escolas 76023 projetos

14554 professores 1734 escolas 7588 projetos



O Portal eTwinning – espaço público

The screenshot shows the eTwinning website interface. At the top, there is a navigation bar with links: PORTAL, eTWINNING LIVE, OS MEUS GRUPOS, OS MEUS TWINSFACES, PORTUGUÊS, and LAURA TILIPC. Below the navigation bar is the eTwinning logo and a menu with links: Acerca de, Projectos, Desenvolvimento profissional, and Destaques. The main content area features a video player with the text "Let's start eTwinning!" and a play button. To the right of the video player, there is a text block that reads: "O eTwinning é a comunidade de escolas da Europa." Below this text, there is a paragraph describing the project's purpose: "Este projeto disponibiliza uma plataforma para que os profissionais de educação (educadores de infância, professores, diretores, bibliotecários) que trabalhem em escolas dos países europeus envolvidos, possam comunicar, colaborar, desenvolver projetos e partilhar, em suma, sentir-se, e efetivamente ser, parte da mais estimulante comunidade de aprendizagem na Europa." At the bottom of the text block, there is a link: "Junte-se à Comunidade eTwinning".



O Portal eTwinning – espaço pessoal

A screenshot of the eTwinning Live personal portal. The top navigation bar includes 'PORTAL', 'ETWINNING LIVE', 'MY GROUPS', 'MY TWINSACES', 'NSS DESKTOP', 'English', and 'Logout'. The main header features the eTwinning Live logo and navigation tabs for 'PEOPLE', 'EVENTS', 'PROJECTS', 'GROUPS', 'PARTNER FORUMS', and 'PROFESSIONAL DEVELOPMENT'. The user profile for 'Laura Filipe' is visible, along with buttons for 'MY EVENTS', 'MY PROJECTS', and 'MY GROUPS'. A 'LIVE NOW' section shows a 'skype chat Greece-Spain' event. Two featured articles are displayed: 'Move2Learn - Learn2Move' eTwinning moments and 'Prémios Europeus eTwinning 2018'.



O Portal eTwinning – espaço virtual de trabalho

The screenshot shows the eTwinning Multilateral Seminar portal for the event in Lisbon (12-14 April 2018). The interface includes a navigation menu (HOME, PAGES, MATERIALS, FORUMS, LIVE, MEMBERS), a user profile for Laura Filipe, and a main content area with sections for Pages, Images, Videos, Teacher Bulletin, and Project Journal. A recent post in the Project Journal features a photo of four women holding certificates at an event.



Vantagens de pertencer a esta comunidade



- ✓ Formação online gratuita (Learning events, Seminars);
- ✓ Formação presencial gratuita;
- ✓ Reconhecimento do trabalho realizado;
- ✓ Inserção em grupos de profissionais de educação;
- ✓ Desenvolvimento de projetos com escolas de 43 países;
- ✓ Comunicação através de email, chat ou videoconferência;
- ✓ Participação em eventos;
- ✓ Desenvolvimento das competências TIC;
- ✓ Espaço de trabalho seguro para o desenvolvimento de projeto;
- ✓ Reconhecimento Escola Selo eTwinning;
- ✓ Mobilidade de alunos com 18 anos.

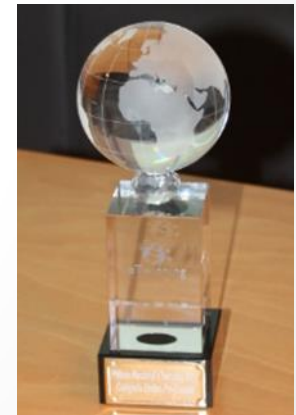



PLANO EUROPEU DE FORMAÇÃO

Face to face training

- . Seminários
- . PDW (oficinas de desenvolvimento profissional)
- . FCL (EUN – sala de aula do futuro)

Online training

- Learning Events (eTwinning Live)
- Online Seminars (eTwinning Live)

School Education Gateway: Teacher Academy

www.schooleducationgateway.eu

www.schooleducationgateway.eu/teacheracademy



PLANO NACIONAL DE FORMAÇÃO

Presencial

- Encontro Regional (15h)

Em linha

- Curso MOOC (iniciação ao eTwinning)
- Curso: O eTwinning em contexto escolar (25 h)

Blended

- Curso eTwinning – Professores europeus em comunidade
1 dia presencial (7 horas); 4 dias em linha (8 horas)
 - Curso para formadores eTwinning (2 dias presenciais; os restantes em linha – num total de 25 horas)

2 Cursos eTwinning para ceder aos CFAE (1 totalmente presencial; outro em linha)



AÇÕES DE CURTA DURAÇÃO (embaixadores)

O eTwinning integrado no currículo (3h)

O mundo Web 2.0 com o eTwinning (3h)

O eTwinning e a Metodologia de projeto (6h)

Projetos eTwinning - programação e robótica (6 h)

O eTwinning na Autonomia e Flexibilidade Curricular (3h)

SERVIÇO NACIONAL DE APOIO ETWINNING

Encontro Regional eTwinning
- Setúbal -



Quem somos e onde estamos



Teresa Godinho
Chefe da ERTE

Portal - www.etwinning.net

Blogue - <http://etwinning.dge.mec.pt>

Site (em construção) – www.etwinning.pt

Facebook www.facebook.com/eTwinning.NSS.PT

Twitter - [@etwinning_pt](https://twitter.com/etwinning_pt)



Laura Filipe



Luís Ferreira



Vladimiro Viana



Isabel Almendra

EMBAIXADORES

Encontro Regional eTwinning
- Setúbal -



Teresa Lacerda

Norte



Daniela Guimarães



Alentejo
Elisabete Fiel



Anabela Santos



Açores
Dora Pereira



Centro
Miguela Fernandes



Lisboa
Ana Paula Pina



Algarve
Mário Guedes



Madeira
Rosa Gaspar

nnnn.nnnn@dge.mec.pt



SELO DE ESCOLA ETWINNING



Critérios:

1.^a etapa:

- escola registada no eTwinning há mais de dois anos;
- existência de, pelo menos, dois professores eTwinning ativos na escola, no momento da candidatura
- existência um projeto eTwinning europeu com um Selo Nacional de Qualidade (nos dois últimos dois anos, a partir da data de candidatura).

Se uma escola cumprir todos estes requisitos, **todos os eTwinners inscritos na escola** irão receber um convite por email para preencher uma **ficha de candidatura** de autoavaliação no eTwinning Live.



CrITÉrios:

2.^a etapa:

A escola deve demonstrar :

- **CrITÉrio A:** atividades que comprovem uma sensibilização dos professores/alunos para uma **utilização responsável da Internet**
- **CrITÉrio B:** a existência de uma **colaboração ativa** entre um grupo, de três ou mais, professores em atividades eTwinning
- **CrITÉrio C:** que, pelo menos, dois grupos de **alunos** da escola estão envolvidos em projetos eTwinning
- **CrITÉrio D:** a existência de dois professores eTwinning ativos na escola que tenham participado em um ou mais **eventos educacionais** eTwinning. e o seu contributo para o desenvolvimento estratégico da escola
- **CrITÉrio E:** **publicamente** o seu envolvimento com o eTwinning. Ex: ou exibindo o logótipo do eTwinning e/ou uma descrição das suas atividades eTwinning no site da escola ou através de documentos de promoção/diretrizes ou brochuras
- **CrITÉrio F:** uma **atividade promocional** do eTwinning na escola ou na comunidade local durante o ano da distinção.



1121 escolas premiadas a nível europeu

125 agrupamentos/escolas em Portugal concorreram

53 agrupamentos/escolas premiadas



Agrupamento de Escolas Alexandre Herculano, Santarém



Agrupamento de Escolas D. Maria II, Cacém

Diretor – António Gouveia



Agrupamento de Escolas Emídio Navarro, Almada



Agrupamento de Escolas Gil Vicente, Lisboa



Agrupamento de Escolas Padre Bartolomeu de Gusmão, Lisboa

Dra. Maria Eduarda Cardoso, em representação da Direção



Agrupamento de Escolas Patrício Prazeres

Ana Margarida Carvalho e Cristina Sobral , em representação da Direção



Agrupamento de Escolas de Venda do Pinheiro, Mafra

Dr. Artur Coelho, em representação da Direção



Encontro Regional eTwinning
- Setúbal -



Agrupamento de Escolas de Almeirim



EDUCAÇÃO





Agrupamento de Escolas de Santo André, Barreiro

Dra. Maria Arlete Pereira da Cruz



Agrupamento de Escolas Álvaro Velho, Barreiro

Subdiretora: Susana Barroso



Agrupamento de Escolas do Barreiro

Diretora: Felicidade Alves



Escola Secundária de Palmela

Adjunta da Direção: Maria dos Anjos Messias



Oficinas paralelas

1.º andar

O1 (Sala 1): Registo eTwinning, eTwinning Live e Encontrar eTwinners

O2 (Sala 2): Dinamizar o TwinSpace | Embaixadora eTwinning

O3 (Sala 15): Partilha e colaboração nos projetos eTwinning

O4 (Sala 16): Ferramentas web 2.0: da teoria à prática | Embaixadora eTwinning



Painel

(Auditório)

Partilha de práticas sobre o trabalho colaborativo entre escolas europeias seguida de Debate

Cristina Ramalho | Agrupamento de Escolas de Casquilhos

Sónia Barbosa | Agrupamento de Escolas de Santo António, Barreiro

Carla Passinhas | Agrupamento de Escolas do Barreiro

Maria José Paiva | Agrupamento de Escolas de Alhandra, Sobralinho e S. João dos Montes



Mesa Redonda

(Auditório)

Partilha de práticas sobre o trabalho colaborativo entre escolas europeias no PAFC, seguida de Debate

Maria Clara Félix | Agrupamento de Escolas de Azeitão

Dulce Chagas | Agrupamento de Escolas de Alvalade

Ana Pina | Escola Secundária Fernão Mendes Pinto, Almada

Alexandre Oliveira | Escola Profissional da Moita, seguida de Debate



Aspetos positivos e negativos da experiência no PFAC

Atuação para mobilizar/motivar os professores que acompanharam as turmas do PAFC

Estratégias utilizadas para uma mudança efetiva de paradigma nas turmas PFAC

- Formação de professores
- Momentos semanais de partilha de experiências e de planificação de atividades conjuntas
 - Reflexão sobre e aplicação de novas metodologias em sala de aula
 - Que novas metodologias foram aplicadas/experimentadas/avaliadas
- Trabalho colaborativo e desenvolvimento de projetos com escolas europeias
 - Critérios de Avaliação por disciplina
 - Papel dos EE neste processo de mudança
 - Projetos europeus e nacionais colaborativos

Como perspetivam a escola no futuro?